



NOTA:
 Este documento tiene exclusivamente carácter de información comercial y queda sujeto a modificaciones por necesidades de obra, de obtención de licencia, o aquellas que pueda estimar en su momento la dirección facultativa, no siendo en consecuencia vinculante desde el punto de vista contractual. Todo el mobiliario es meramente decorativo.

LANDIA
 GROUP

CANO Y ESCARIO ARQUITECTURA

PLANO
 PLANTA BAJA. ESCALA | 1/400
 FECHA | MAYO 2021

VALDEMARIN



PARCELA 5-6
ACCESO RODADO

PARCELA 06
ACCESO PEATONAL

PARCELA 06
ACCESO SERVICIO

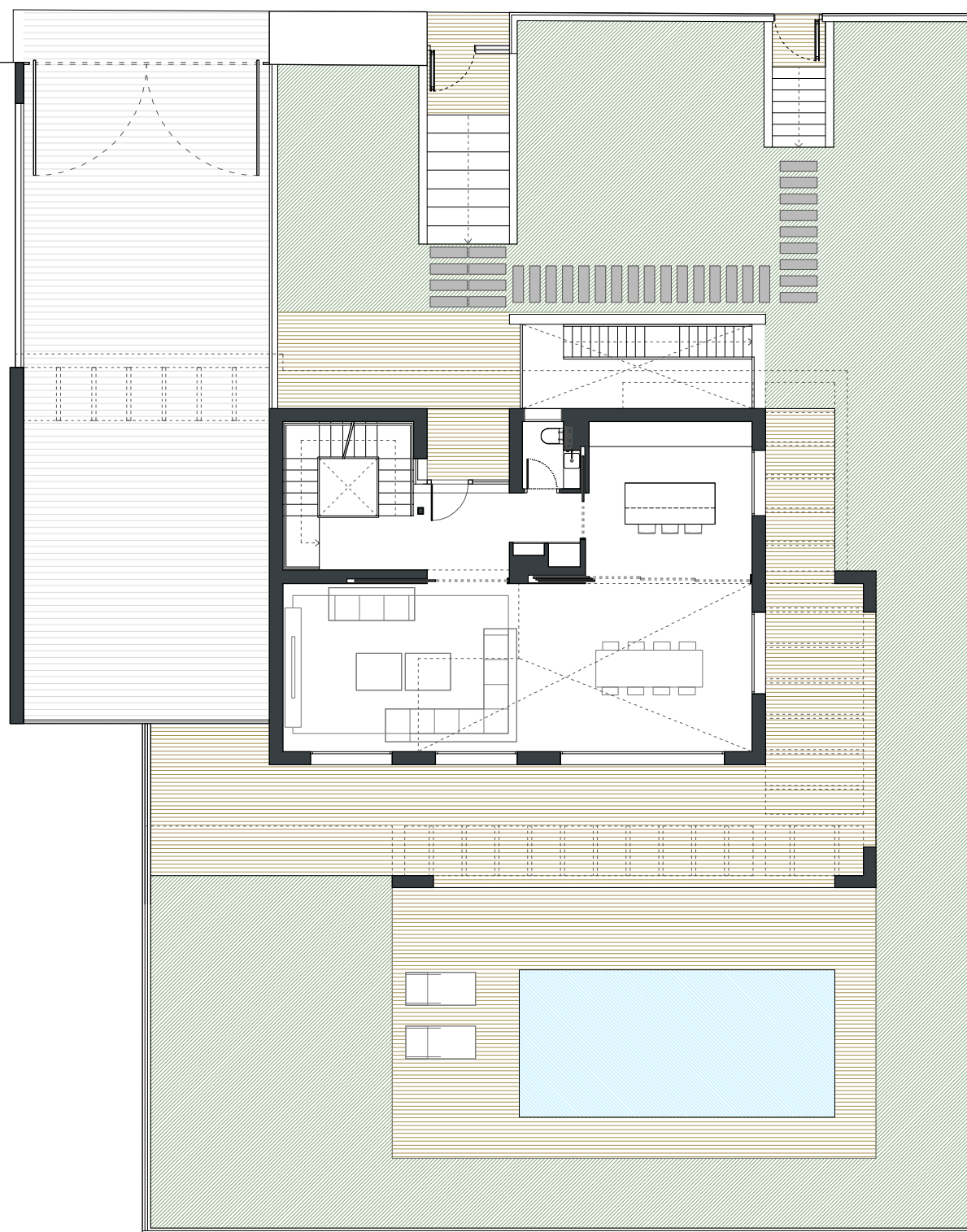

SUPERFICIES	
PARCELA	600,00 m ²

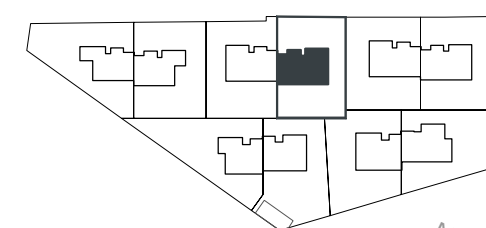

ESCALA GRÁFICA

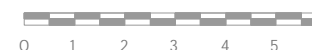

NOTA:

Este documento tiene exclusivamente carácter de información comercial y queda sujeto a modificaciones por necesidades de obra, de obtención de licencia, o aquellas que pueda estimar en su momento la dirección facultativa, no siendo en consecuencia vinculante desde el punto de vista contractual. Todo el mobiliario es meramente decorativo.

LANDIA

GROUP

CANO Y ESCARIO ARQUITECTURA

PLANO

PARCELA 06.
PLANTA BAJA.

ESCALA | 1/150

FECHA | MAYO 2021

VALDEMARIN

1 0 V I V I E N D A S U N I F A M I L I A R E S , G A R A J E Y P I S C I N A .

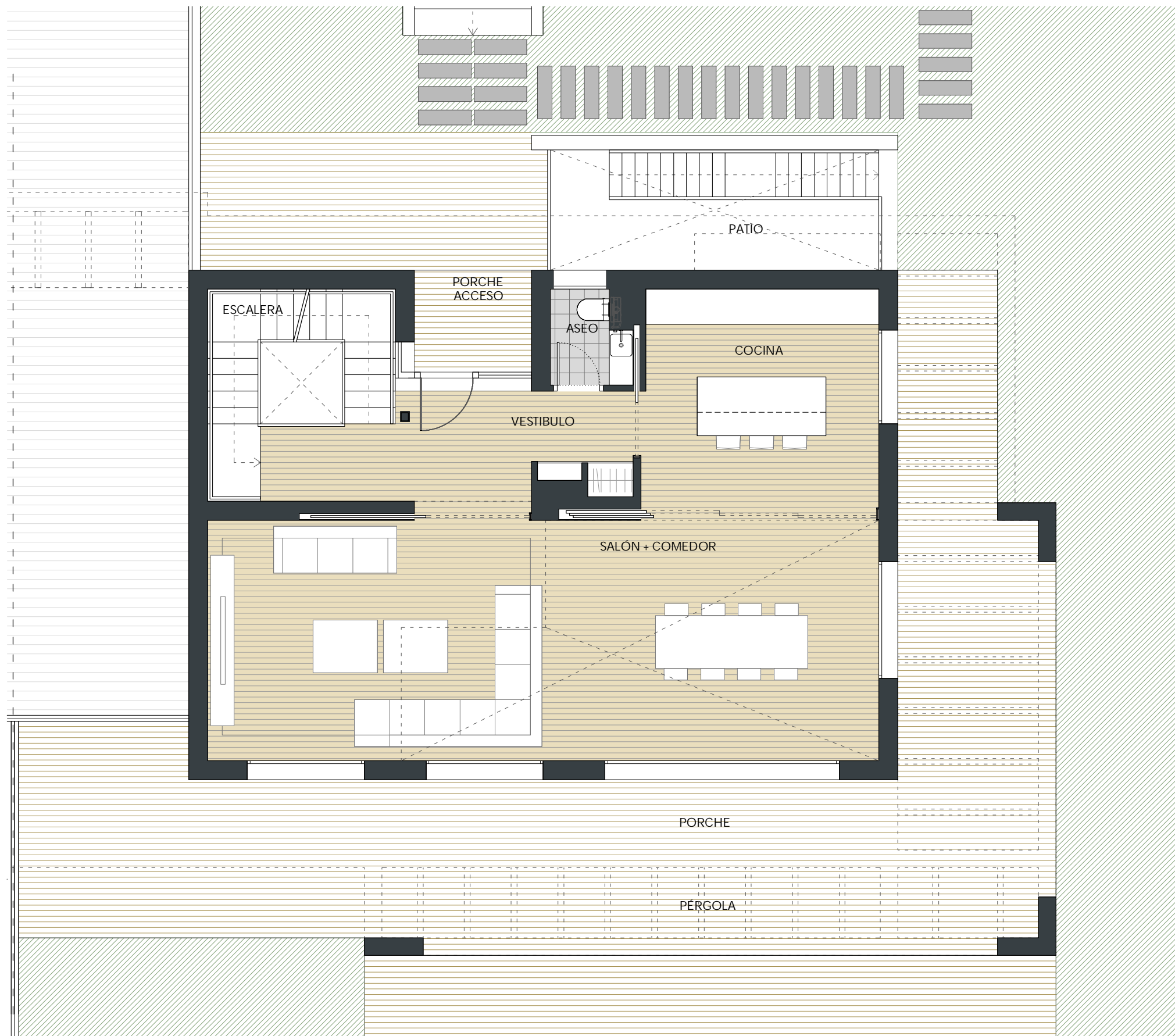

SUPERFICIES UTILES	m ²
SALON-COMEDOR	46.9
COCINA	15.9
VESTIBULO	11.1
ASEO	2.0
ESCALERA P.BAJA	6.6
DORMITORIO 1	16.2
VESTIDOR	4.9
DORMITORIO 2	13.4
DORMITORIO 3	13.2
BAÑO 1	6.6
BAÑO 2	6.2
DISTRIBUIDOR	4.9
ESCALERA P.PRIMERA	5.4
TOTAL S/R	152.8
VESTIBULO ESCALERA	3.3
APARCAMIENTO	95.2
VESTIBULO SOTANO	3.6
INSTALACIONES	7.6
TOTAL B/R	109.7

SUPERFICIES CONSTRUIDAS	m ²
INTERIOR CERRADA S/R	195.9
INTERIOR CERRADA B/R	131.5
TOT. INT. CERRADA (B/R+S/R)	327.4
EXTERIOR CUBIERTA P_BAJA	56.7
EXTERIOR PERGOLA P_BAJA	54.1

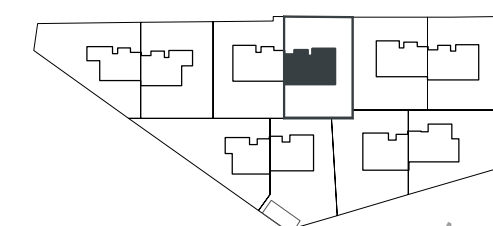

NOTA:
 Este documento tiene exclusivamente carácter de información comercial y queda sujeto a modificaciones por necesidades de obra, de obtención de licencia, o aquellas que pueda estimar en su momento la dirección facultativa, no siendo en consecuencia vinculante desde el punto de vista contractual. Todo el mobiliario es meramente decorativo.



CANO Y ESCARIO ARQUITECTURA

PLANO
 VIVIENDA 06. ESCALA | 1/75
 PLANTA BAJA. FECHA | MAYO 2021

VALDEMARIN

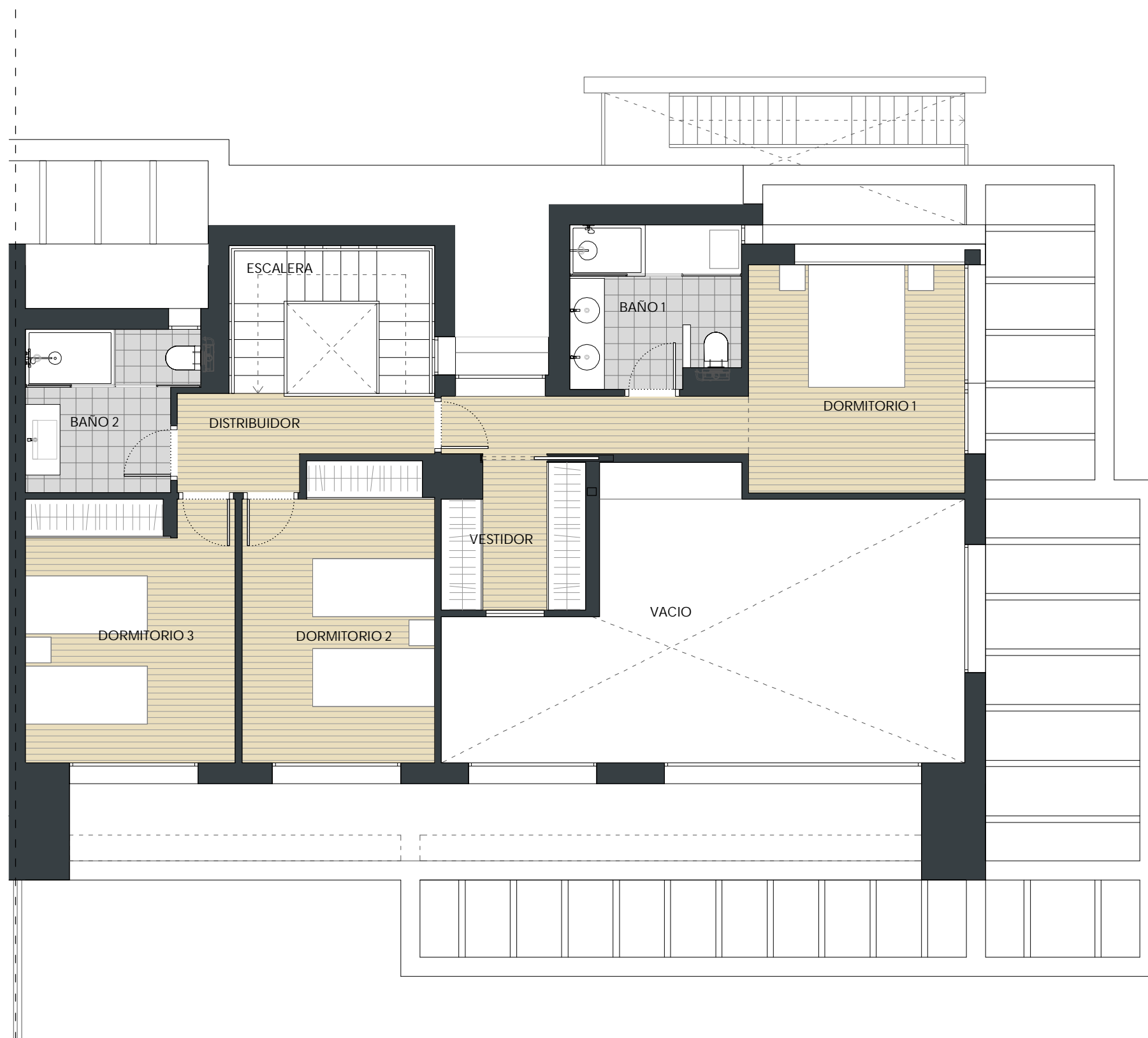

SUPERFICIES UTILES	m ²
SALON-COMEDOR	46.9
COCINA	15.9
VESTIBULO	11.1
ASEO	2.0
ESCALERA P.BAJA	6.6
DORMITORIO 1	16.2
VESTIDOR	4.9
DORMITORIO 2	13.4
DORMITORIO 3	13.2
BAÑO 1	6.6
BAÑO 2	6.2
DISTRIBUIDOR	4.9
ESCALERA P.PRIMERA	5.4
TOTAL S/R	152.8
VESTIBULO ESCALERA	3.3
APARCAMIENTO	95.2
VESTIBULO SOTANO	3.6
INSTALACIONES	7.6
TOTAL B/R	109.7

SUPERFICIES CONSTRUIDAS	m ²
INTERIOR CERRADA S/R	195.9
INTERIOR CERRADA B/R	131.5
TOT. INT. CERRADA (B/R+S/R)	327.4
EXTERIOR CUBIERTA P_BAJA	56.7
EXTERIOR PERGOLA P_BAJA	54.1

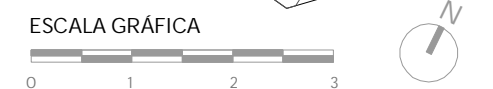
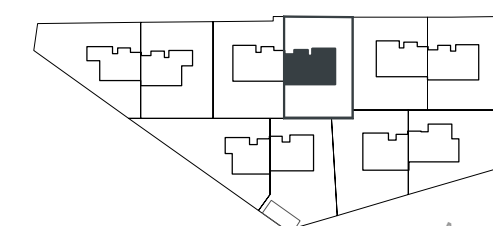

NOTA:
 Este documento tiene exclusivamente carácter de información comercial y queda sujeto a modificaciones por necesidades de obra, de obtención de licencia, o aquellas que pueda estimar en su momento la dirección facultativa, no siendo en consecuencia vinculante desde el punto de vista contractual. Todo el mobiliario es meramente decorativo.

LANDIA
 GROUP

CANO Y ESCARIO ARQUITECTURA

PLANO
 VIVIENDA 06.
 PLANTA PRIMERA.

ESCALA | 1/75
 FECHA | MAYO 2021

VALDEMARIN

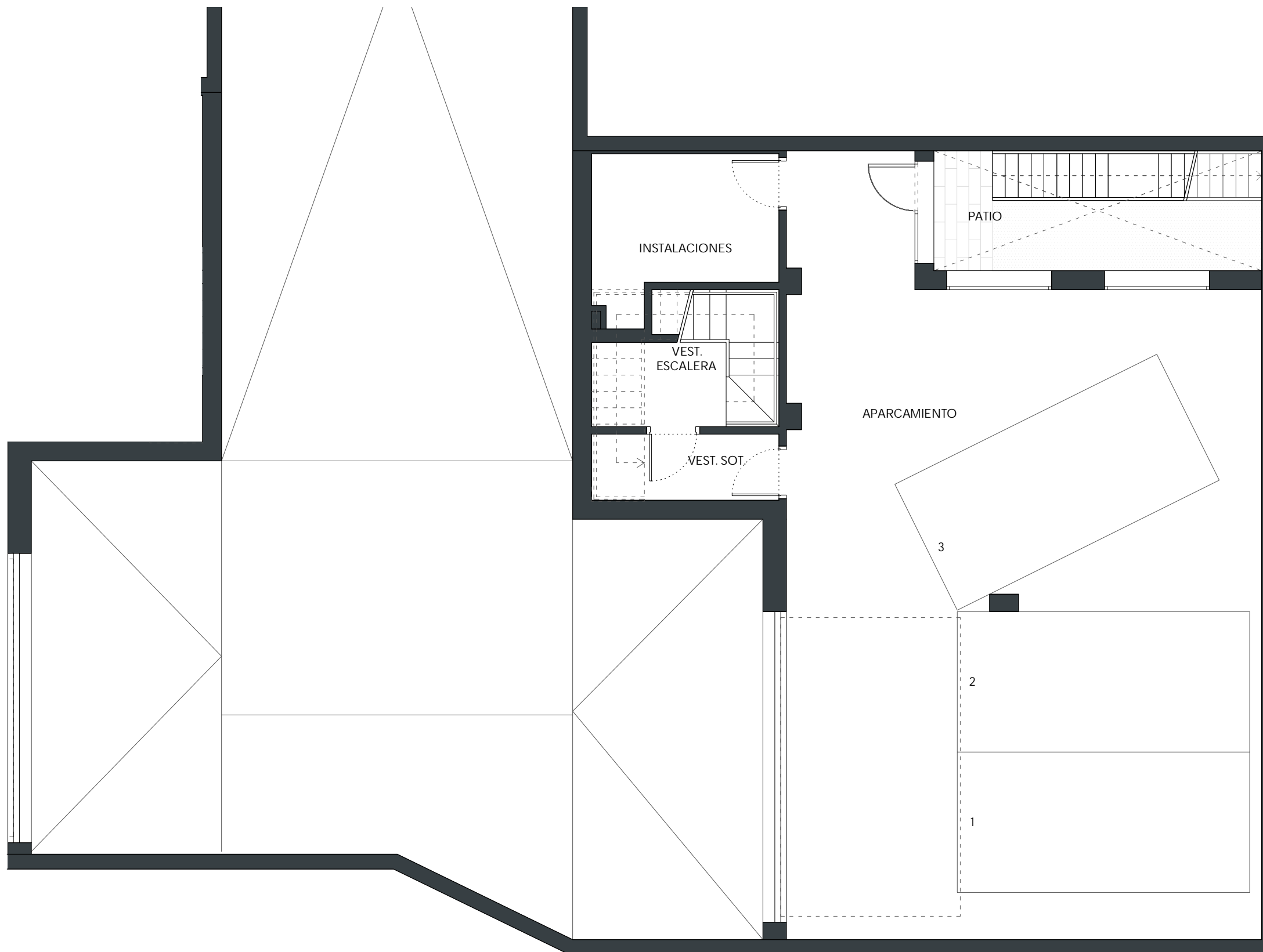

SUPERFICIES UTILES	m ²
SALON-COMEDOR	46.9
COCINA	15.9
VESTIBULO	11.1
ASEO	2.0
ESCALERA P.BAJA	6.6
DORMITORIO 1	16.2
VESTIDOR	4.9
DORMITORIO 2	13.4
DORMITORIO 3	13.2
BAÑO 1	6.6
BAÑO 2	6.2
DISTRIBUIDOR	4.9
ESCALERA P.PRIMERA	5.4
TOTAL S/R	152.8
VESTIBULO ESCALERA	3.3
APARCAMIENTO	95.2
VESTIBULO SOTANO	3.6
INSTALACIONES	7.6
TOTAL B/R	109.7

SUPERFICIES CONSTRUIDAS	m ²
INTERIOR CERRADA S/R	195.9
INTERIOR CERRADA B/R	131.5
TOT. INT. CERRADA (B/R+S/R)	327.4
EXTERIOR CUBIERTA P_BAJA	56.7
EXTERIOR PERGOLA P_BAJA	54.1

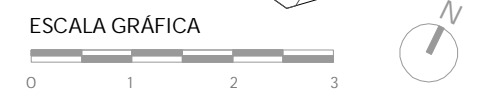
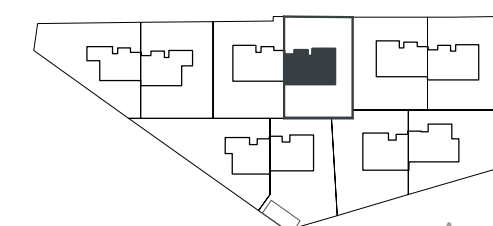

NOTA:
 Este documento tiene exclusivamente carácter de información comercial y queda sujeto a modificaciones por necesidades de obra, de obtención de licencia, o aquellas que pueda estimar en su momento la dirección facultativa, no siendo en consecuencia vinculante desde el punto de vista contractual. Todo el mobiliario es meramente decorativo.

LANDIA
 GROUP

CANO Y ESCARIO ARQUITECTURA

PLANO
 VIVIENDA 06.
 PLANTA SOTANO.

ESCALA | 1/75
 FECHA | MAYO 2021

VALDEMARIN